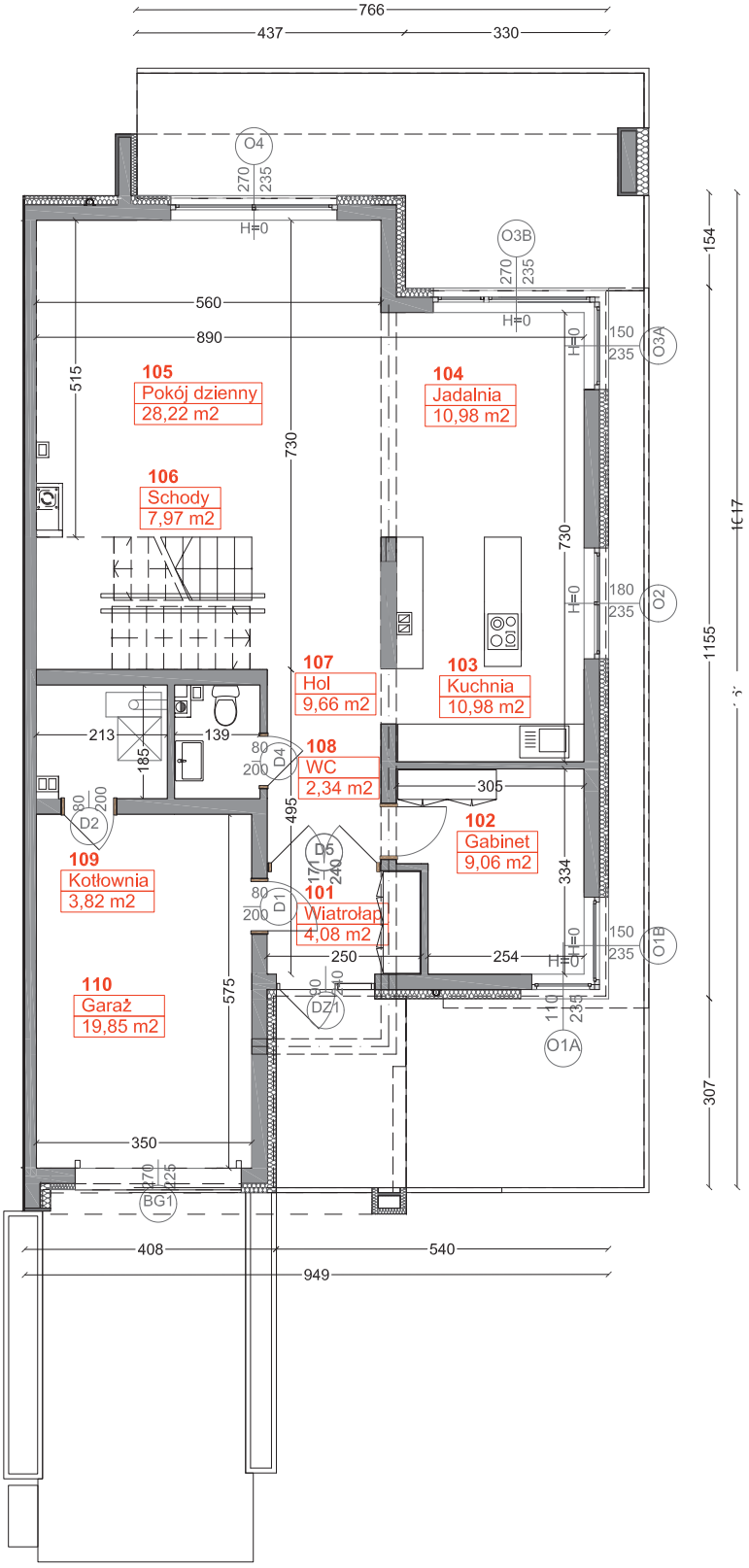

NOWE SZEREGÓWKI
WILEŃSKA

Zestawienie powierzchni	
Pomieszczenie	Powierzchnia m^2
Wiatrołap	4,08 m^2
Gabinet	9,06 m^2
Kuchnia	10,98 m^2
Jadalnia	10,98 m^2
Pokój dzienny	28,22 m^2
Schody	7,97 m^2
Hol	9,66 m^2
WC	2,34 m^2
Kotłownia	3,82 m^2
Garaż	19,85 m^2
Suma	**106,96 m^2**

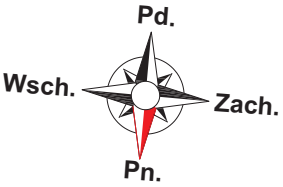

WŁODAR DEVELOPER

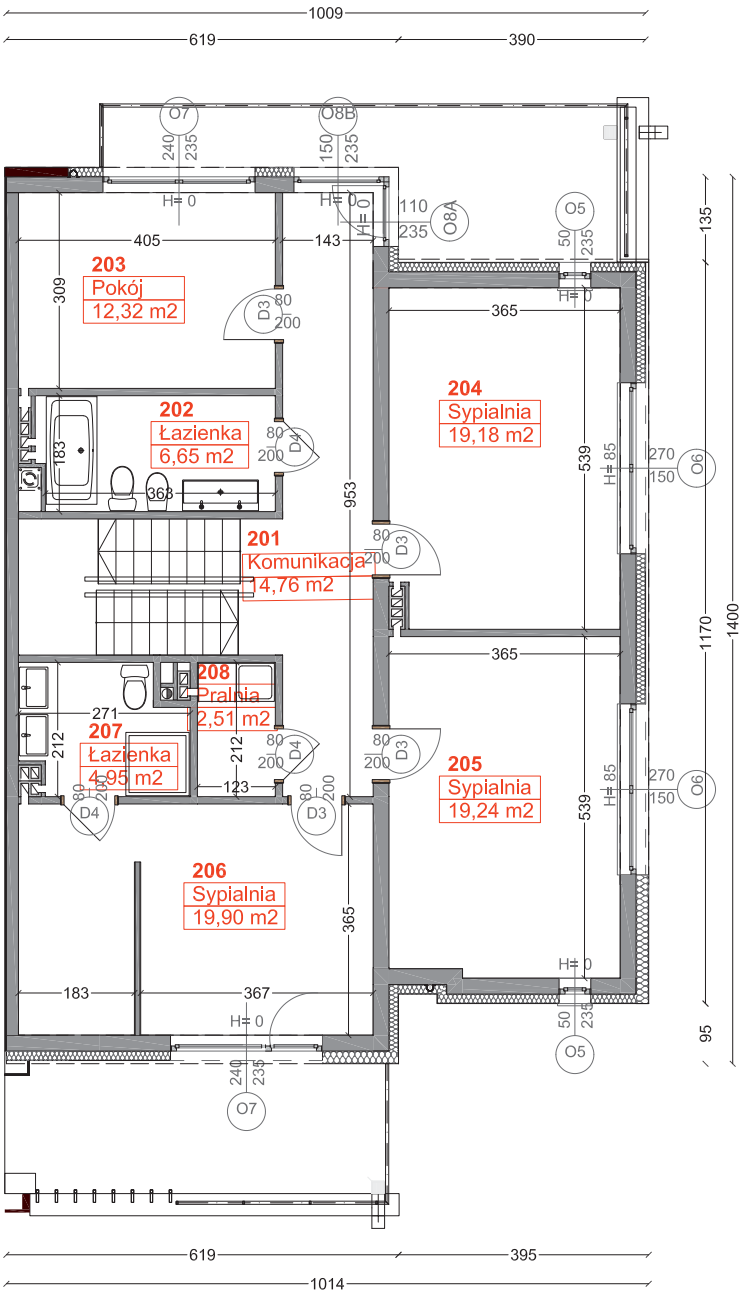

NOWE SZEREGÓWKI
WILEŃSKA

Zestawienie powierzchni	
Pomieszczenie	Powierzchnia m^2
Komunikacja	14,76 m^2
Łazienka	6,65 m^2
Pokój	12,32 m^2
Sypialnia	19,18 m^2
Sypialnia	19,24 m^2
Sypialnia	19,90 m^2
Łazienka	4,95 m^2
Pralnia	2,51 m^2
Suma	99,51 m^2

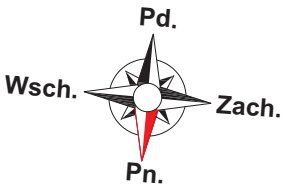

WŁODAR DEVELOPER